

REDWOOD CITY

Propuestas de los candidatos al Consejo Municipal



El martes 3 de noviembre de 2020, a la par con la elección presidencial, en Redwood City, sede del condado de San Mateo, en San Francisco, California, se elegirá a los consejales de esta ciudad con más de 86 mil habitantes.

Jeff Gee

El arquitecto y líder empresarial fue alcalde, vicealcalde y miembro del Consejo Municipal de 2010 a 2018.

Enfrentar la crisis de salud por COVID-19: prevenir más despidos, solicitar beneficios y apoyos para desempleados; proteger la economía local, incluso con préstamos y subvenciones para pequeñas empresas.



Janet Borgens,

La empresaria es miembro actual del Consejo Municipal, en el que sirvió nueve años en la Comisión de Planificación.

Continuar con una visión de la ciudad que sea inclusiva y diversa, que proteja la vida y los derechos de todos los miembros promoviendo las pequeñas empresas y proporcionando nuevas oportunidades de vivienda asequible.



Nancy Radcliffe

La empresaria pasó 19 años en la Comisión de Planificación, es miembro de la Junta de CityTrees.

Enfrentar impactos por la pandemia y problemas como: congestión del tránsito, seguridad para ciclistas y peatones, financiamiento para parques, recreación y biblioteca; protección contra el aumento del nivel del mar.



Chris Rasmussen

Oficial de policía y comisionado de Recuperación de Salud Mental y Abuso de Sustancias del Hospital Mental del Condado de San Mateo.

El crecimiento sostenible de la ciudad a través de acciones contra el cambio climático y la indigencia, y en pro de la vivienda asequible, equidad, seguridad, transporte y salud públicos y recuperación económica luego de la pandemia.



Alicia C. Aguirre

La profesora y doctora en antropología social fue la primera alcaldesa latina en la historia de la ciudad y es miembro actual del Consejo Municipal.

Proteger a los grupos de la comunidad subrepresentados y que son objeto de injusticia racial, atender los impactos del Covid-19, promover la vivienda asequible para grupos vulnerables y apoyar a las empresas locales.



Mark Wolohan

Deportista, quinesiólogo con especialidad en Economía, profesor voluntario en The Riekes Center

Priorizar la justicia racial a través de políticas éticas y equitativas, limitar el desarrollo del espacio para oficinas. Apoyar a personas sin hogar y a empresas locales con la transición hacia una operación normal después de las restricciones de salud.



Isabella Chu

Presidente de la Asociación de Vecinos de Friendly Acres, fundadora de Redwood City Forward.

Priorizar la salud, la equidad y la prosperidad, sobre todo en cuanto a la asequibilidad y variedad de las viviendas, combatiendo los altos índices de hacinamiento de barrios como Friendly Acres, con opciones de alquiler y propiedad.



Lisette Espinoza-Garnica

Es una chica queer no binaria, cuidadora y asistente de enseñanza.

Actuar contra los desplazamientos y la gentrificación, reducir presupuesto policial y promover la descriminalización de personas negras, de la comunidad LGBTQI+, migrantes, etc. Restaurar humedales para crear diques vivientes contra inundaciones.



Michael Smith

El empresario y voluntario es miembro del Grupo Asesor de Ciudadanos del Corredor el Camino Real, miembro de la Comisión de Planificación de Redwood City.

Dotar a las comunidades de viviendas asequibles, empoderar a los jóvenes con transporte público eficiente y desarrollo laboral y profesional, y a los pequeños empresarios con subvenciones, mejores arrendamientos y otras oportunidades.

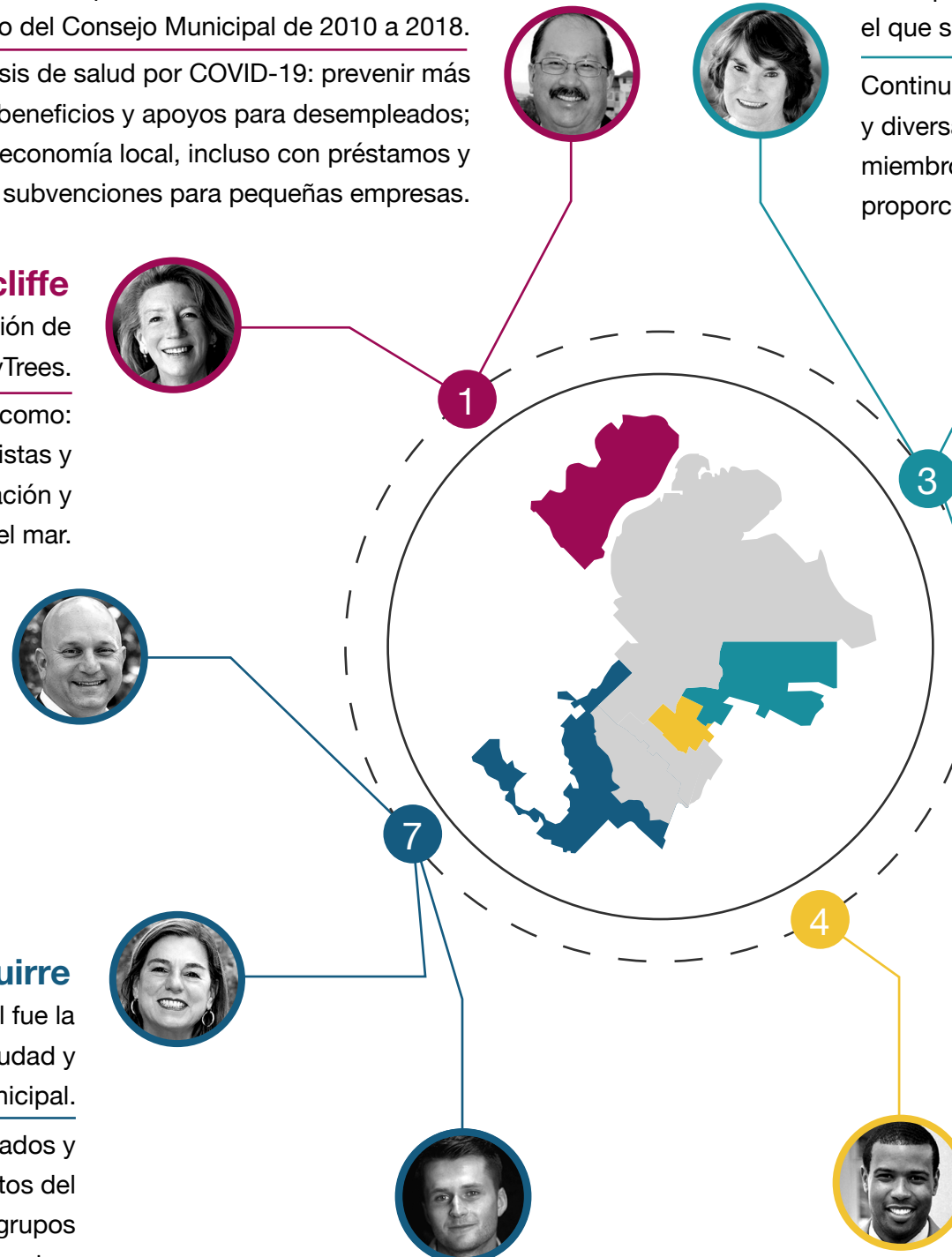

Clave de lectura

- Distrito
- Mini bio
- Principales propuestas

¡TOMA NOTA!

Recuerda que, según el nuevo sistema de elecciones, los miembros del Consejo Municipal ahora serán elegidos por distrito, y que sólo participarán los votantes de los distritos 1, 3, 4 y 7; el resto lo hará hasta 2022.

